



"Berani untuk Kalimantan Timur yang Berdaulat"

PROFIL BALITBANGDA KALTIM

Menuju KALTIM Maju dan Sejahtera

Alamat Kantor :

JL. MT. Haryono No. 126 Kode Pos 75124 Telp. (0541) 201446,
Fax 732286 Samarinda - Kalimantan Timur



litbang.kaltim@gmail.com



@balitbangdaprok.kaltim



@litbangkaltim



<http://litbang.kaltimprov.go.id/>

KATA PENGANTAR

1. Bahwa Profil BALITBANGDA Provinsi Kalimantan Timur ini merupakan gambaran kondisi saat ini dan akan datang yang ingin dicapai sesuai visi dan misinya.
2. Bahwa profil ini juga menggambarkan sumber daya yang tersedia dan dimanfaatkan secara optimal untuk kepentingan badan.
3. Bahwa penelitian dan pengembangan daerah harus menjadi perhatian kita bersama untuk mencapai masyarakat Kalitm yang maju dan sejahtera dari berbagai bidang pembangunan.
4. Bahwa hasil-hasil penelitian dapat dimanfaatkan bagi stake holders untuk kepentingan peningkatan pembangunan dan kesejahteraan masyarakat.
5. Bahwa kami mengucapkan terima kasih kepada semua pihak yang mendukung dan memanfaatkan hasil-hasil penelitian kami.

Samarinda, 10 Agustus 2020

KEPALA,



H. ABDULLAH SANI, S.H, M.Hum.

Pembina Utama Madya

NIP. 19640101 199003 1 028

BAB I

GAMBARAN UMUM

1.1 Sejarah Singkat Lahirnya Badan Penelitian dan Pengembangan Provinsi Kalimantan Timur (Balitbangda Prov. Kaltim).

Menyikapi kondisi bidang penelitian pada Badan Perencanaan Pembangunan Daerah Provinsi Kalimantan Timur yang sudah tidak memadai lagi untuk menangani tupoksi Kelitbangan yang lebih besar, maka Pemerintah Provinsi Kalimantan Timur mengambil langkah kebijaksanaan yaitu mengembangkan dan membesarkan bidang penelitian BAPPEDA Provinsi Kalimantan Timur menjadi suatu Badan Penelitian dan Pengembangan Daerah Provinsi Kalimantan Timur yang selanjutnya disebut Balitbangda Provinsi Kalimantan Timur melalui Keputusan Gubernur Kalimantan Timur Nomor : 21 Tahun 2000, tanggal 26 Juni 2000 tentang Pembentukan Organisasi dan Tata Kerja Balitbangda Prov. Kaltim. Dimana Balitbangda merupakan salah satu Lembaga Teknis Daerah yang dibutuhkan di Provinsi Kalimantan Timur.

Susunan organisasi pada waktu itu terdiri dari : Kepala Badan, Sekretariat, Bidang Pemerintahan dan Aparatur, Bidang Kemasyarakatan dan Bidang Ekonomi dan Keuangan, dan di tunjang dengan tenaga fungsional peneliti sebanyak 4 (empat) orang yang berasal dari tenaga fungsional peneliti Badan Perencanaan Daerah (Bappeda) Provinsi Kalimantan Timur yang dialihkan statusnya ke Balitbangda Provinsi Kalimantan Timur.

Seiring dengan perjalanan waktu sejak dibentuknya pada Tahun 2000 sampai sekarang, Balitbangda Provinsi Kalimantan Timur telah mengalami berbagai perubahan terakhir diatur dengan Peraturan Daerah Provinsi Kalimantan Timur Nomor 09 Tahun 2008 tentang Organisasi dan Tata Kerja Inspektorat, Badan Perencanaan Pembangunan Daerah dan Lembaga Teknis Daerah Provinsi Kalimantan Timur.

Badan ini diharapkan dapat berfungsi sebagai Koordinator, Inisiator, Motivator, Katalisator dan Dinamisator guna membina, melaksanakan, melakukan dan mengkoordinasikan tugas di bidang pengkajian, penelitian dan pengembangan di lingkungan pemerintah Provinsi Kalimantan Timur, Kabupaten dan Kota se- Kalimantan Timur secara terpadu sesuai dengan Undang-undang Nomor 23 Tahun 2014 tentang Pemerintahan Daerah dan Surat Menteri Dalam Negeri RI Nomor : 070/7004/Sj Tanggal 1 Desember 2014 Tentang Pedoman Arah Program Kelitbangan Di Lingkungan Kemendagri dan Pemda Tahun 2015-2019.

Dengan dilakukannya pengkajian dan penelitian secara mendalam terhadap permasalahan pemerintahan, pembangunan dan kemasyarakatan di Provinsi Kalimantan Timur ini, permasalahan - permasalahan yang dihadapi diharapkan dapat dituntaskan pada tahun-tahun mendatang.

1.2 Tugas Pokok dan Fungsi SKPD

Berdasarkan Peraturan Daerah Provinsi Kalimantan Timur Nomor : 09 Tahun 2008 tentang Organisasi dan Tata Kerja Inspektorat, Badan Perencanaan Pembangunan Daerah dan Lembaga Teknis Daerah Provinsi Kalimantan Timur, Balitbangda Prov. Kaltim mempunyai Tugas Pokok dan Fungsi yakni :

a. Tugas Pokok

Melaksanakan penyusunan dan pelaksanaan kebijakan daerah di bidang penelitian dan pengembangan kesejahteraan rakyat dan kemasyarakatan, pemerintahan dan aparatur, ekonomi dan pembangunan, serta sumber daya alam dan teknologi.

b. Fungsi :

Untuk menyelenggarakan tugas pokok sebagaimana dimaksud mempunyai fungsi :

- 1) Perumusan kebijakan teknis di bidang penelitian dan pengembangan sesuai dengan rencana strategis yang telah ditetapkan oleh Pemerintah Daerah;
- 2) Pemberian dukungan atas perencanaan, pembinaan dan pengendalian kebijakan teknis bidang penelitian dan pengembangan;
- 3) Perumusan, perencanaan, pembinaan, koordinasi dan pengendalian teknis penelitian dan pengembangan di bidang kesejahteraan rakyat dan kemasyarakatan;
- 4) Perumusan, perencanaan, pembinaan, koordinasi dan pengendalian teknis penelitian dan pengembangan di bidang pemerintahan dan aparatur;
- 5) Perumusan, perencanaan, pembinaan, koordinasi dan pengendalian teknis penelitian dan pengembangan di bidang ekonomi dan pembangunan;
- 6) Perumusan, perencanaan, pembinaan, koordinasi dan pengendalian teknis penelitian dan pengembangan di bidang sumber daya alam dan teknologi;
- 7) Penyelenggaraan urusan kesekretariatan.

1.3 Daftar Jumlah Pegawai Balitbangda Prov. Kaltim

Jumlah keseluruhan Pegawai Negeri Sipil (PNS) di Balitbangda Provinsi Kalimantan Timur tercatat sebanyak 55 orang terdiri dari Pejabat Struktural 16 Orang, Fungsional Peneliti sebanyak 15 orang serta 24 orang Staff.

1.3.1 Daftar nama Pejabat Struktural di Balitbangda Prov. Kaltim

NO URUT		NAMA PEGAWAI	PANGKAT	JABATAN
PEG	PKT	NOMOR INDUK PEGAWAI	G/R AKHIR TMT	NAMA JABATAN TMT
1	1	ABDULLAH SANI S.H., M.Hum. 550012746/196401011990031028	IV/d 01-10-2014	KEPALA BADAN (Es. II.A) 07-07-2020
2	1	H. ABDUL MUCHLIS S.H., M.Hum. 196602091993031011/196602091993031011	IV/b 01-04-2010	KASUB BIDANG DISEMINASI KELITBANGAN (Es. IV.A) 02-03-2020
3	2	Ir. GOENOENG DJOKO HADI POETRANTO M.Si. 010247481/196406291993031004	IV/b 01-10-2013	KABID INOVASI DAN TEKNOLOGI (Es. III.A) 30-05-2018
4	3	Ir. NOOR ALBARAKATI M.T. 550014359/196510291997031005	IV/b 01-10-2015	KABID SOSIAL DAN PEMERINTAHAN (Es. III.A) 30-12-2016
5	4	Dra. YASINTHA PURWANTI PARERA M.M. 010178231/196412311985032044	IV/b 01-04-2020	SEKRETARIS (Es. III.A) 01-10-2019
6	1	RABIHATUN WAHIDAH S.Kom., M.Si. 010261888/196907021998032008	IV/a 01-04-2014	KASUB BAGIAN UMUM (Es. IV.A) 01-10-2019
7	2	EDWIN NOVIANSYAH RACHIM S.E., M.Si. 197711182000121001/197711182000121001	IV/a 01-04-2015	KASUB BIDANG EKONOMI (Es. IV.A) 06-02-2017
8	3	MUKHRIM S.E., M.Si. 160039835/196311111986031036	IV/a 01-04-2018	KABID EKONOMI DAN PEMBANGUNAN (Es. III.A) 10-08-2020
9	4	ADJI ISMAIL S.Sos., M.Si. 010230487/196902091990031005	IV/a 01-04-2019	KASUB BIDANG INOVASI DAN PENGEMBANGAN TEKNOLOGI (Es. IV.A) 06-02-2017
10	1	RABIATUL ADAW IYAH S.E. 700002390/196212051986032009	III/d 01-04-2005	KASUBBAG PERENCANAAN PROGRAM DAN KEUANGAN (Es. IV.A) 06-02-2017
11	2	Ir. SRI W IDOWATI ASRA 550013796/196404121994032010	III/d 01-04-2006	KASUB BIDANG DIFUSI INOVASI DAN PENERAPAN TEKNOLOGI (Es. IV.A) 06-02-2017
12	3	SAYID VALDA SYAFTA SYAFRIL S.H. 550015190/197205241998031006	III/d 01-04-2010	KASUB BIDANG PENYELENGGARAAN PEMERINTAHAN DAN PENGKAJIAN PERATURAN (Es. IV.A) 06-02-2017
13	4	ZAINAL ABIDINSYAH S.Sos. 050044650/196211211984011001	III/d 01-04-2011	KASUB BIDANG SOSIAL DAN BUDAYA (Es. IV.A) 30-05-2018
14	5	WINARTO S.P. 110046799/196504221991031003	III/d 01-10-2013	KASUB BIDANG PENGEMBANGAN WILAYAH, FISIK DAN PRASARANA (Es. IV.A) 30-05-2018
15	1	GANI RACHMAN S.Sos. 196812272009011003/196812272009011003	III/c 01-04-2017	KASUBBID SDA DAN LINGKUNGAN HIDUP (Es. IV.A) 02-03-2020
16	2	ASFIANDI ZULFIAR S.T. 198508292010011015/198508292010011015	III/c 01-04-2019	KASUB BIDANG KEPENDUDUKAN, PEMBERDAYAAN MASYARAKAT DAN DESA (Es. IV.A) 02-03-2020

1.3.2 Daftar nama Fungsional Peneliti di Balitbangda Prov. Kaltim

NO URUT		NAMA PEGAWAI	PANGKAT	JABATAN	PENDIDIKAN	
PEG	PKT	NOMOR INDUK PEGAWAI	G/R AKHIR TMT	NAMA JABATAN TMT	NAMA TINGKAT	TH LULUS
1	1	Dr. Drs. HASYIM M.Si. 195603181982121001	IV/c 01-10-2011	PENELITI AHLI MADYA (Es. --) 01-05-2013	EKONOMI UMUM S3	01-01-2006
2	1	NOFIARSYAH S.E., M.M. 196408131990121001	III/d 01-04-2017	PENELITI AHLI MUDA (Es. --) 01-02-2011	MAGISTER MANAJEMEN S2	01-01-2000
3	2	BRAMANTYO ADI NUGROHO SE., M.Ec.Dev. 198511192008031001	III/d 01-10-2019	PENELITI MUDA (Es. --) 01-12-2014	EKONOMI PEMBANGUNAN S2	24-10-2012
4	3	ADI HENDRO P S.IP., MAP. 196906271998031006	III/d 01-10-2019	PENELITI MUDA (Es. --) 01-04-2015	ADMINISTRASI PUBLIK S2	27-11-2008
5	1	ARI SASMOKO ADI S.T., M.T. 197208201997031007	III/c 01-04-2010	PENELITI AHLI MUDA (Es. --) 01-11-2018	MANAJEMEN KONSTRUKSI S2	30-12-2003
6	2	Hj. EKA NOR SANTI S.P., M.P. 197606202009012005	III/c 01-10-2019	AHLI PENELITIAN MUDA (Es. --) 01-03-2018	PERTANIAN TROPIKA BASAH S2	01-01-2017
7	1	SUHARSONO S.T. 198001312009031002	III/b 01-04-2013	PENELITI AHLI PERTAMA (Es. --) 01-12-2014	TEKNIK KIMIA S1	10-04-2004
8	2	RATIH FENTY ANGGRIANI BINTORO SAP 198407072009032006	III/b 01-04-2013	PENELITI PERTAMA (Es. --) 01-12-2014	ILMU ADMINISTRASI NEGARA S1	15-04-2006
9	3	YULI FITRIANTO S.Sos. 198307072009031006	III/b 01-04-2013	PENELITI AHLI PERTAMA (Es. --) 01-12-2014	FISIPOL ADMINISTRASI NEGARA S1	01-01-2007
10	4	PEBIANSYAH HAFSARI S.H. 198302092009031002	III/b 01-04-2013	PENELITI AHLI PERTAMA (Es. --) 01-12-2014	HUKUM S1	06-11-2007
11	5	FAJAR FEBRIAN PUTRANTO S.T. 198302092009031003	III/b 01-04-2013	PENELITI AHLI PERTAMA (Es. --) 01-12-2018	TEKNIK INDUSTRI S1	08-09-2007
12	6	NOOR WAHYUNINGSIH S.T. 198404122011012001/198404122011012001	III/b 01-04-2018	PENELITI AHLI PERTAMA (Es. --) 01-12-2014	TEKNIK PERTAMBANGAN S1	29-02-2008
13	7	PUPUT WAHYU BUDIMAN S.T. 198701062011011002	III/b 01-04-2018	PENELITI AHLI PERTAMA (Es. --) 01-12-2014	TEKNIK PERENCANAAN WILAYAH DAN KOTA S1	10-05-2010
14	8	ZHIKRY FITRIAN S.T. 198903152011011001	III/b 01-04-2018	PENELITI PERTAMA (Es. --) 01-12-2014	TEKNIK INDUSTRI S1	19-08-2010
15	9	MARDIANY S.Hut., M.Si 198303152011012001	III/b 01-04-2019	PENELITI AHLI PERTAMA (Es. --) 26-08-2019	ILMU LINGKUNGAN S2	05-01-2009

1.3.3 Jumlah Pegawai Negeri Sipil Menurut Pendidikan di Balitbangda Prov. Kaltim

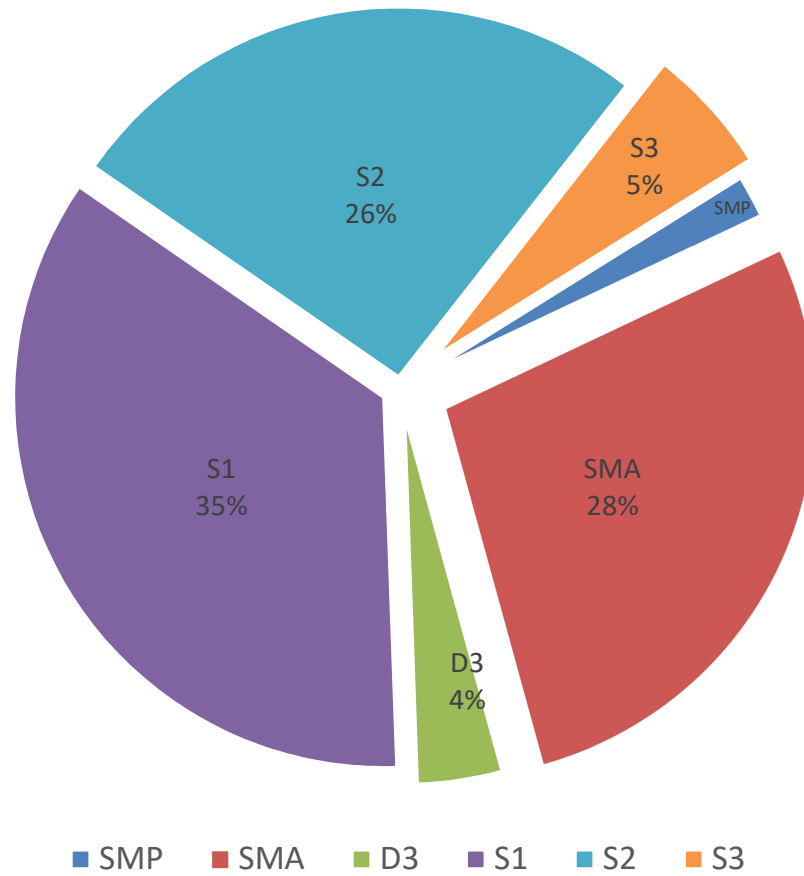

1.4 Struktur Organisasi Balitbangda Prov. Kaltim Tahun 2020

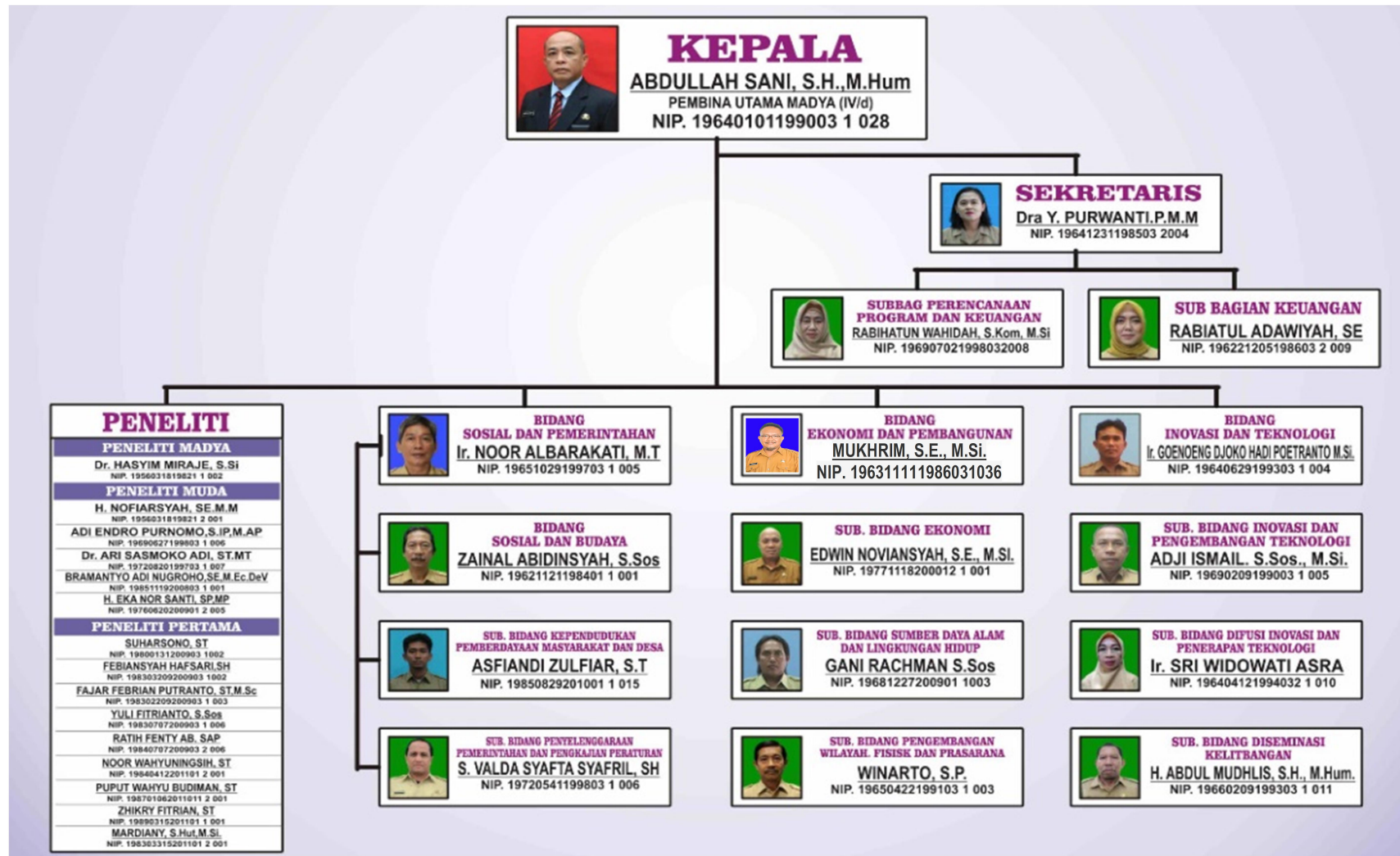

Lampiran : Keputusan Surat Keputusan Kepala Badan Penelitian dan Pengembangan Daerah Provinsi Kalimantan Timur Nomor : / /I.1/2020 tentang Penetapan Struktur Tenaga Fungsional Peneliti Di Lingkungan Balitbangda Provinsi Kaltim.

**STRUKTUR FUNGSIONAL PENELITI
BADAN PENELITIAN DAN PENGEMBANGAN DAERAH**

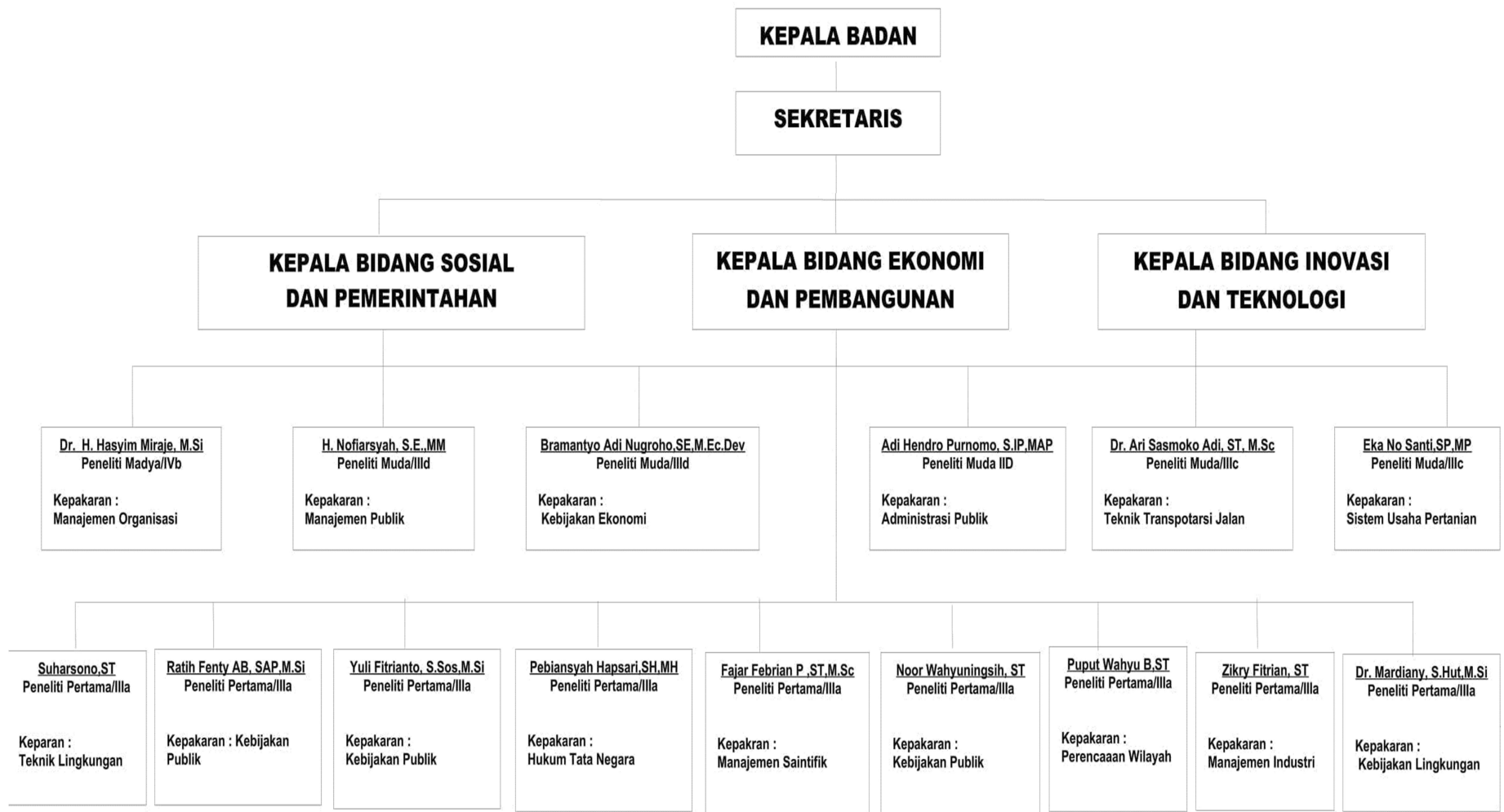

1.5 Kepemimpinan Kepala Balitbangda Prov. Kaltim

 <p>Abdullah Sani, S.H., M.Hum. Periode 2020 s/d sekarang</p>	 <p>H. Eddy Kuswadi, SE., MM Kepala Balitbangda Prov. Kaltim Tahun 2017</p>	 <p>Prof. Dr. H. Dwi Nugroho Hindayanto, M.Pd Kepala Balitbangda Prov. Kaltim Tahun 2014</p>	 <p>Ir. Hj. Halda Arsyad, MM Kepala Balitbangda Prov. Kaltim Tahun 2012 s/d 2014</p>	 <p>DR. Syahrumsyah Asri, SH, M.Si Periode 2008 s/d 2012</p>	 <p>H.M. Fitriansyah HS Periode 2006 s/d 2008</p>
 <p>H. Ismet Barakbah Periode 2004 s/d 2006</p>	 <p>Ir. Maksum Abdullah Marhamah, MS Periode 2003 s/d 2004</p>	 <p>Drs. H. Syahrrial Setia Periode 2000 s/d 2003</p>			

BAB II

ISSUE STRATEGIS, VISI, MISI, TUJUAN DAN SASARAN SERTA PROGRAM/KEGIATAN

A. Issue Strategis Balitbangda Provinsi Kalimantan Timur

- Penetapan Provinsi Kalimantan Timur Sebagai Ibu Kota Negara.
- Peningkatan Kinerja Balitbangda Sesuai Tugas Pokok dan Fungsinya.
- Pemanfaatan Optimal Hasil Penelitian untuk Pembangunan dan Kesejahteraan Masyarakat.

B. Visi, Misi, Maklumat Pelayanan dan Smart ASN Balitbangda Prov. Kaltim

1. Visi :

“Menghasilkan Penelitian untuk Pembangunan dan Kesejahteraan Masyarakat Kalimantan Timur ”

2. Misi :

- Menghasilkan Penelitian yang Berkualitas dan Dapat Dipertanggungjawabkan.
- Meningkatkan Kualitas dan Kuantitas Pembangunan Daerah.
- Mewujudkan Konektivitas Pembangunan Antar Daerah Kabupaten / Kota.
- Memberikan Informasi dan Data Akurat Berdasarkan Hasil Penelitian
- Mengoptimalkan Sumber Daya untuk Peningkatan Kelitbangan

3. Maklumat Pelayanan

“ Dengan ini Kami Badan Penelitian dan Pengembangan Daerah Provinsi Kalimantan Timur Menyatakan Sikap Memberikan Pelayanan Dengan Baik dan Benar Berdasarkan SOP dan Kami Siap Menerima Sanksi Sesuai Peraturan Perundang-undangan Yang Berlaku”

4. Smart ASN Balitbangda Prov. Kaltim

1. Bertaqwa Kepada Tuhan Yang Maha Esa
2. Berdisiplin dan Profesionalisme
3. Berintegrasi dan Bertanggung Jawab

4. Menjaga Persatuan dan Kesatuan NKRI
5. Memberikan Manfaat Bagi Pembangunan dan Kesejahteraan Masyarakat
6. Melaksanakan Tugas dengan Baik dan Benar Sesuai Peraturan Perundang-undangan
7. Bersedia Menerima Sanksi Sesuai Peraturan Perundangan-undangan

C. Tujuan dan Sasaran

1. Tujuan :

Meningkatkan Kinerja Keblitbangdaan Dalam Menghasilkan Hasil Penelitian untuk Pembangunan dan Kesejahteraan Masyarakat Kalimantan Timur Serta Mendukung Ibu Kota Negara yang Ramah Lingkungan dan Terintegrasi.

2. Sasaran :

- Hasil Penelitian yang Mendukung Pembangunan Ibu Kota Negara.
- Kinerja Balitbangda yang Menghasilkan Penelitian untuk Kesejahteraan Masyarakat.

D. Program dan Kegiatan

1. Program Penunjang Urusan Pemerintah Daerah meliputi :

- Perencanaan dan Evaluasi Kinerja Perangkat Daerah
- Koordinasi dan Sinkronisasi Perencanaan Perangkat Daerah
- Administrasi Keuangan
- Penyediaan Gaji dan Tunjangan ASN
- Pengelolaan dan Penyiapan Bahan Tanggapan Pemeriksaan
- Penyusunan Laporan Capaian Kinerja dan Ikhtisar Realisasi Kinerja SKPD
- Penyusunan Laporan Keuangan Bulanan/Semesteran
- Penyusunan Pelaporan Prognosis Realisasi Anggaran
- Penyusunan Pelaporan Keuangan Akhir Tahun
- Administrasi Umum

2. Program Penelitian dan Pengembangan Daerah Bidang Sosial dan Pemerintahan, meliputi :

- Penelitian dan Pengembangan Bidang Penyelenggaraan Pemerintahan dan Pengkajian Peraturan
- Fasilitasi, Pelaksanaan dan Evaluasi Penelitian dan Pengembangan Bidang Pemerintahan Umum
- Fasilitasi, Pelaksanaan dan Evaluasi Penelitian dan Pengembangan Bidang Kelembagaan dan Ketatalaksanaan
- Fasilitasi, Pelaksanaan dan Evaluasi Penelitian dan Pengembangan Bidang Ketatalaksanaan Desa
- Fasilitasi, Pelaksanaan dan Evaluasi Penelitian dan Pengembangan Bidang Aparatur Desa
- Fasilitasi, Pelaksanaan dan Evaluasi Penelitian dan Pengembangan Bidang Keuangan dan Aset Desa
- Perumusan Rekomendasi Atas Rencana Penetapan Peraturan Baru dan/atau Evaluasi Terhadap Pelaksanaan Peraturan
- Penelitian dan Pengembangan Bidang Sosial dan Kependudukan
- Penelitian dan Pengembangan Bidang Aspek- Aspek Sosial
- Penelitian dan Pengembangan Pemberdayaan Perempuan dan Perlindungan Anak
- Penelitian dan Pengembangan Pendidikan dan Kebudayaan

3. Program Penelitian dan Pengembangan Daerah Bidang Ekonomi dan Pembangunan, meliputi :

- Penelitian dan Pengembangan Bidang Ekonomi Dan Pembangunan
- Penelitian dan Pengembangan Koperasi, Usaha Kecil dan Menengah
- Penelitian dan Pengembangan Perindustrian dan Perdagangan
- Penelitian dan Pengembangan Badan Usaha Milik Daerah
- Penelitian dan Pengembangan Pertanian, Perkebunan dan Pangan
- Penelitian dan Pengembangan Kelautan dan Perikanan
- Penelitian dan Pengembangan Energi dan Sumberdaya Mineral
- Penelitian dan Pengembangan Lingkungan Hidup
- Penelitian dan Pengembangan Kehutanan
- Penelitian dan Pengembangan Pekerjaan Umum

- Penelitian dan Pengembangan Perhubungan
- Penelitian dan Pengembangan Perumahan dan Kawasan Permukiman
- Penelitian dan Pengembangan Penataan Ruang dan Pertanahan
- Penelitian dan Pengembangan Komunikasi dan Informatika

4. Program Penelitian dan Pengembangan Daerah Bidang Inovasi dan Teknologi, meliputi :



- Pengembangan Inovasi dan Teknologi
- Penelitian, Pengembangan, dan Perekrayasaan di Bidang Teknologi dan Inovasi
- Uji Coba dan Penerapan Rancang Bangun/Model Replikasi dan Inovasi di Bidang Difusi Inovasi dan Penerapan Teknologi
- Diseminasi Jenis, Prosedur dan Metode Penyelenggaraan Pemerintahan Daerah Yang Bersifat Inovatif
- Sosialisasi dan Diseminasi Hasil-Hasil Kelitbangan

BAB III

SARANA DAN PRASARANA

No	Ruangan	
1.	Aula Litbang	Digunakan untuk berbagai kegiatan baik rapat, pertemuan, diskusi dan sebagainya. Aula Litbang ini di fasilitasi dengan beberapa meja dan kursi pertemuan, sound system untuk audio, Proyektor dan layar proyektor yang biasa digunakan untuk presentasi, AC Split dan AC Standing untuk menjaga ruangan menjadi lebih sejuk, serta dilengkapi dengan pencahayaan yang memadai dengan kapasitas ± 100 orang.
<div style="display: flex; justify-content: space-around;">   </div>		

No	Ruangan	
2.	Ruang Rapat Peneliti I	Ruangan ini digunakan untuk membahas sesuatu hal yang sangat penting, biasanya digunakan Kepala Badan Balitbangda Prov. Kaltim beserta Kepala Bidang, Kepala Subbidang bersama beberapa Staff. Ruangan ini dilengkapi dengan White Board, Proyektor beserta Layar Proyektor, meja dan kursi rapat, serta AC untuk menjaga suhu ruangan tetap sejuk. Kapasitas dari ruangan ini ± 20 s/d 25 Orang.
<div style="display: flex; justify-content: space-around;">   </div>		

No	Ruangan	
3.	Ruang Rapat Peneliti II	Ruangan ini biasanya digunakan untuk membahas evaluasi mengenai kegiatan bidang-bidang yang ada di kantor Balitbangda Provinsi Kalimantan Timur. Kapasitas ruang rapat ini dapat menampung ± 10 s/d 15 Orang, dilengkapi dengan White Board, Meja dan Kursi Rapat serta AC untuk menjaga suhu ruangan.
 		



No	Ruangan	
4.	Ruang Dharma Wanita	Ruangan ini biasanya digunakan untuk pertemuan ibu-ibu Dharma Wanita yang ada di kantor Balitbangda Provinsi Kalimantan Timur. Kapasitas ruang rapat ini dapat menampung ± 10 s/d 15 Orang, dilengkapi dengan Meja dan Kursi Rapat serta AC untuk menjaga suhu ruangan.
 		

No	Ruangan	
5.	Diseminasi	<p>Ruangan ini digunakan untuk pertemuan Diseminasi dan Rekayasa Peralatan Teknologi, antara lain :</p> <ol style="list-style-type: none"> 1. Satu Paket Rangkaian Alat Pengolahan Biji Kakao Menjadi 2. Panganan Coklat Rangkaian Alat Pengolahan Nira Menjadi Gula Semut 3. Vacuum Frying 4. Spinner 5. Eksraktor Madu 6. Alat Destilasi 7. Alat Pencacah Plastik 8. Alat Pembuat Asap Cair 9. Alat Pengolah Buah Jarak 10. Alat Peraga Menurun Ke Atas 11. Alat Peraga Katrol 12. Alat Peraga Gyroextreem 13. Alat Peraga Harilintar 14. Alat Peraga Bola Listrik 15. Alat Peraga Harpa Tanpa Dawai 16. Alat Peraga Baterai Tangan 17. Alat Peraga Tebak Tanggal Lahir 18. Alat Peraga Patok Pengukur Luas 19. Alat Peraga Penjumlahan Segitiga 20. Alat Peraga Tangram 21. Alat Peraga Menara Hanoi 22. Alat Peraga Cincin Bermusuhan 23. Alat Peraga Magnet Bermusuhan 24. Alat Peraga Meja Lensa 25. Alat Peraga Film Kartun 26. Alat Peraga Kaleidoskop 27. Alat Peraga Lusi Mata

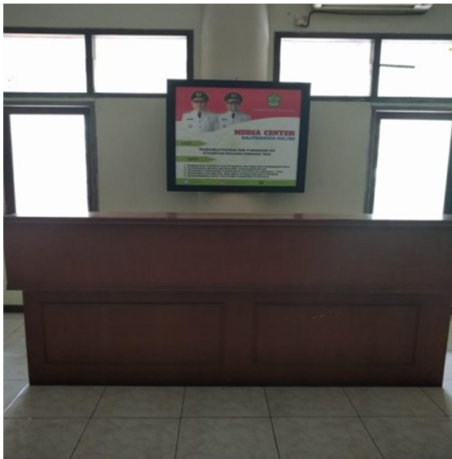
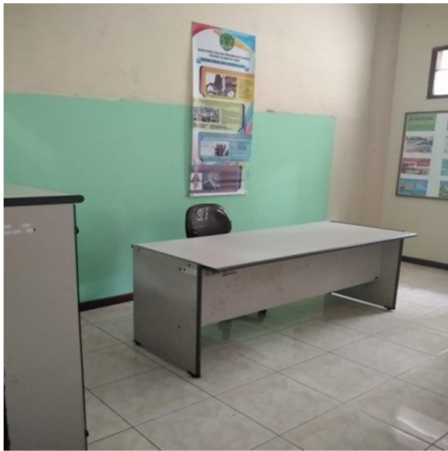

No	Ruangan	
6.	Perpustakaan	Ruangan ini biasanya digunakan untuk menyimpan beberapa Buku Bacaan Umum, Buletin serta Buku Hasil Penelitian Para Peneliti Balitbangda Provinsi Kalimantan Timur. Kapasitas ruang ini dapat menampung \pm 10 s/d 15 Pengunjung, dilengkapi dengan Meja dan Kursi untuk Pengunjung serta Penjaga Perpustakaan serta AC untuk menjaga suhu di dalam ruangan.
 		

No	Ruangan	
7.	Ruangan Media Center	Ruangan ini biasanya digunakan untuk pusat informasi dan komunikasi publik Balitbangda Prov. Kalimantan timur yang menjadi tempat untuk mengakses informasi dengan menggunakan sarana teknologi informasi dan komunikasi berupa komputer, printer dan koneksi internet
 		

No	Ruangan	
8.	Ruangan Arsip	Ruangan ini digunakan untuk menyimpan arsip Kantor Balitbangda Prov. Kalimantan timur sesuai dengan tipe dan medianya yang suatu saat akan dimusnahkan. Ruangan ini dilengkapi dengan beberapa rak penyimpanan arsip dan pendingin ruangan untuk menjaga suhu ruangan.
 		

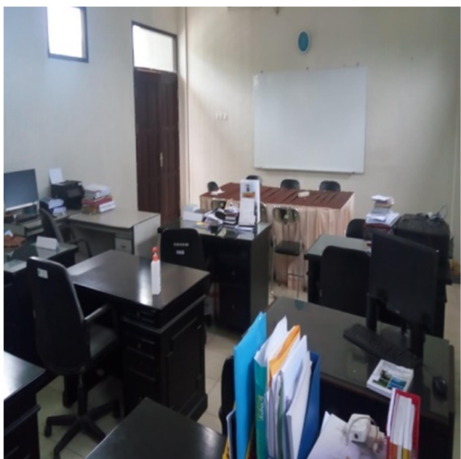
No	Ruangan	
9.	Ruangan Kerja Peneliti	Di ruangan ini merupakan tempat kerja Peneliti Madya, Peneliti Muda serta Peneliti Pertama. Ruangan kerja ini dilengkapi dengan beberapa peralatan kantor seperti Komputer, Printer, Rak Kabinet, White Board untuk menyusun kegiatan penelitian, Tv serta AC.
 		

No	Ruangan	
10.	Cafe Litbang	Cafe ini biasanya digunakan untuk bersantai dan berbincang-bincang para pegawai baik ASN/Non ASN pada saat jam istirahat baik untuk makan,minum dan lain sebagainya. Cafe ini juga disiapkan meja dan kursi lengkap untuk pengunjung serta disuguhkan pemandangan kolam ikan dan burung serta beberapa tanaman.
 		

No	Ruangan	
11.	Taman Kantor Litbang	Di Kantor Balitbangda terdapat beberapa taman yang di hiasi berbagai tanaman bunga serta kolam ikan. Kegunaan taman kantor sekarang ini tidak hanya sebagai penghias saja, namun sekarang ada banyak manfaat dari keberadaan taman kantor. Misalnya sebagai penghilang rasa kepenatan saat pekerjaan kantor menumpuk, penyuplai udara segar nan sejuk di area kantor, serta tidak ketinggalan yaitu untuk memperindah ruangan menjadi asri dan nyaman.
 		

BAB IV

HASIL & RENCANA PENELITIAN

KEGIATAN PENELITIAN DAN PENGEMBANGAN BALITBANGDA PROV. KALTIM TAHUN 2017

No.	Bidang/Sub Bidang	Judul Kegiatan
1	Litbang Bidang Sosial dan Pemerintahan	
	Sub Bidang Sosial dan Budaya	Pengembangan Potensi dan Kawasan Di Sekitar Yang Dilalui Alur Laut Kepulauan Indonesia II (ALKI II) Provinsi Kalimantan Timur,
	Sub Bidang Kependudukan, Pemberdayaan	Penilaian OPD Terbaik Di Lingkungan Pemerintah Provinsi Kalimantan Timur
	Sub Bidang Penyelenggaraan Pemerintah dan Pengkajian Peraturan	Penghargaan Panji-Panji Keberhasilan Pembangunan Kalimantan Timur
2	Litbang Bidang Ekonomi dan Pembangunan	
	Sub Bidang Sumber Daya Alam dan Lingkungan	Kegiatan Komisi Daerah Sumber Daya Genetik.
3	Litbang Bidang Inovasi dan Teknologi	
	Sub Bidang Inovasi dan Pengembangan Teknologi	Kegiatan Fasilitasi Pengembangan Inovasi Teknologi Terdiri Dari :
		Studi Pra Kelayakan BNI-STP (Pra FS BNI-STP) yang berisikan tentang studi kelayakan calon tapak Rencana Pembangunan <i>The Biluminung Nuclear Industrial – Science Tehcno Park</i> (BNI-STP) di Kelurahan Biluminung Kecamatan Penajam Kabupaten PPU Prov. Kaltim
	Sub Bidang Difusi dan Penerapan Teknologi	Fasilitasi Kegiatan Difusi dan Penerapan Teknologi Terdiri Dari :
		1.Sosialisasi Perubahan Nomenklatur Pada OPD Balitbangda Di Provinsi Kalimantan Timur pada tanggal 9 Mei 2017 dengan narasumber Kepala Pusat Inovasi Daerah BPP.
		2.Sosialisasi Hasil-Hasil Ristek Aplikatif Yang Berbasis Komoditas Tanggal 18 Mei 2017 dengan nara sumber Balai Riset Standarisasi (Baristand) Samarinda.
		3.Kegiatan tambahan Puspa Iptek Kalimantan Timur telah dilaksanakan pada bulan Oktober melalui peresmian Pusat Peragaan Iptek Kalimantan Timur di Pusat Education Centre Kalimantan Timur
	Sub Bidang Diseminasi Kelitbangan	Fasilitasi Kegiatan Diseminasi Kelitbangan Terdiri Dari :
		1.Sosialisasi Komoditas Jelai Sebagai Salah Satu Potensi Sumber Pangan Yang Dapat Dibudidayakan Di Kaltim pada bulan Mei 2017 nara sumber dari PPL-BKPP Kab. Kutai Kartanegara.
		2.Sosialisasi Potensi Pengembangan Produk Hilirisasi Tanaman Kakao Di Kalimantan Timur pada bulan Juli 2017 nara sumber dari Ketua Laboratorium Pasca Panen dan Pengemasan Hasil Pertanian, Universitas Mulawarman.

**JUDUL KEGIATAN PENELITIAN DAN PENGEMBANGAN
BALITBANGDA PROV. KALTIM TAHUN 2018**

No.	Bidang/Sub Bidang	Judul Kegiatan
1	Litbang Bidang Sosial dan Pemerintahan	
	Sub Bidang Sosial dan Budaya	Inventarisasi Kebutuhan Penelitian dan Pengembangan
	Sub Bidang Kependudukan, Pemberdayaan	Penilaian PD Terbaik Di Lingkungan Pemerintah Provinsi Kalimantan Timur
	Sub Bidang Penyelenggaraan Pemerintah dan Pengkajian Peraturan	Penghargaan Panji-Panji Keberhasilan Pembangunan Kalimantan Timur
2	Litbang Bidang Ekonomi dan Pembangunan	
	Sub Bidang Ekonomi	Identifikasi dan Pola Pengembangan Ekonomi Kreatif Di Samarinda
	Sub Bidang Sumber Daya Alam dan Lingkungan	Pembuatan Data dan informasi Sumber Daya Genetik Di Kaltim
	Sub Bidang Pengembangan Wilayah Fisik dan Prasarana	Identifikasi Permasalahan Perkotaan Di Kota Samarinda
	Penelitian mandiri bidang sosial/ekonomi dan eksakta	Strategi Penyebaran UMKM Di Kota Samarinda (Eksakta)
		Kebijakan Pemerintah Daerah Dalam Pelestarian Bahasa Daerah Di Kaltim (Sosek)
3	Litbang Bidang Inovasi dan Teknologi	
	Sub Bidang Inovasi dan Pengembangan Teknologi	Inventarisasi Inovasi Teknologi Di Kaltim Tahun 2018
	Sub Bidang Difusi dan Penerapan Teknologi	Fasilitasi Kegiatan Difusi dan Penerapan Teknologi
	Sub Bidang Diseminasi Kelitbangan	Fasilitasi Kegiatan Diseminasi Kelitbangan

**JUDUL KEGIATAN PENELITIAN DAN PENGEMBANGAN
BALITBANGDA PROV. KALTIM TAHUN 2019**

No.	Bidang/Sub Bidang	Judul Kegiatan
1	Bidang Sosial dan Pemerintahan	
	Litbang Bidang Sosial dan Pemerintahan	
	Sub Bidang Sosial dan Budaya	Optimalisasi SPIP OPD Se-Kaltim
	Sub Bidang Kependudukan, Pemberdayaan	Penilaian Perangkat Daerah Terbaik di Lingkungan Pemprov. Kaltim Tahun 2018
	Sub Bidang Penyelenggaraan Pemerintah dan Pengkajian Peraturan	Pemberian Penghargaan Panji-Panji Keberhasilan Pembangunan Kab/Kota Se-Provinsi Kaltim
	Penelitian Mandiri Bidang Sosial dan Pemerintahan	
		Evaluasi Kebijakan Pembangunan Infrastruktur Wilayah Perbatasan Kabupaten Mahakam Ulu Provinsi Kalimantan Timur
		Penguatan peran DPRD Kaltim terhadap kinerja pemerintah daerah
		Pemetaan Sumber Daya Aparatur Desa Di Kalimantan Timur
		Evaluasi RPJMD Provinsi Kaltim Dengan RPJMD Kabupaten/Kota di Kaltim
		Kajian Naskah Akademik Perda Pelestarian Bahasa Daerah Di Kaltim
		Dana Desa, Urbanisasi, dan Kemandirian Desa
		Persepsi Kepala PD Terhadap Penilaian SKPD Terbaik

**JUDUL KEGIATAN PENELITIAN DAN PENGEMBANGAN
BALITBANGDA PROV. KALTIM TAHUN 2019**

2	Bidang Ekonomi dan Pembangunan	
	Litbang Bidang Ekonomi dan Pembangunan	
	Sub Bidang Ekonomi	Dampak Penerapan Direct Call Terhadap Komoditas Lokal di Provinsi Kalimantan Timur
	Sub Bidang Sumber Daya Alam dan Lingkungan	Sistem Informasi Sumber Daya Generik Kalimantan Timur
	Sub Bidang Pengembangan Wilayah Fisik dan Prasarana	Evaluasi Sisa Umur Jalan Poros Samarinda-Bontang
	Penelitian Mandiri Bidang Ekonomi dan Pembangunan	
		Analisis Potensi dan Kontribusi Sektor Ekonomi Kreatif Terhadap Pendapatan Asli Daerah di Provinsi Kalimantan Timur (Studi Kasus di Kota Samarinda dan Kota Balikpapan)
		Studi Pengelolaan Sampah Pasar Organik Untuk Mendukung Pertanian -Organik di Kota Samarinda
		Identifikasi Kualitas Material Lokal Sebagai Bahan Bangunan dan Jalan
		Analisis Peramalan Jumlah Sampah di Samarinda
		Strategi Pengembangan Kawasan Sentra Produksi Padi di Kabupaten Kutai Kartanegara

**JUDUL KEGIATAN PENELITIAN DAN PENGEMBANGAN
BALITBANGDA PROV. KALTIM TAHUN 2019**

3	Bidang Inovasi dan Teknologi	
	Litbang Bidang Inovasi dan Teknologi	
	Sub Bidang Inovasi dan Pengembangan Teknologi	Fasilitasi Pembangunan The Buluminung Nuclear Industry Science Technopark
		Inventarisasi Inovasi Teknologi di Kalimantan Timur
	Sub Bidang Difusi dan Penerapan Teknologi	Inovasi Kompilasi Peta Pertambangan Batubara di Kalimantan Timur
	Sub Bidang Diseminasi Kelitbangan	Strategi Diseminasi Dalam Rangka Penyebarluasan Hasil Kelitbangan di Provinsi Kalimantan Timur
	Penelitian Mandiri Bidang Inovasi dan Teknologi	
		Pengaruh Perlakuan dan Jenis Plastik Terhadap Kualitas Minyak Bakar
		Optimasi Proses Pengolahan Bubuk Kakao Skala Rumah Tangga Dengan Simulasi Model
		Pengaruh Industri Pertambangan Batubara terhadap Ketahanan Pangan di Kaltim
		Perbandingan Nilai CBR Laboratorium antara Kondisi Terendam dan Tidak Terendam

**JUDUL KEGIATAN PENELITIAN DAN PENGEMBANGAN
BALITBANGDA PROV. KALTIM TAHUN 2020**

NO.	JUDUL KEGIATAN
A.	Program Litbang Bidang Sosial dan Pemerintahan
1	Kegiatan Sub Bidang Kependudukan, Pemberdayaan Masyarakat dan Desa Penilaian Perangkat Daerah Terbaik di Lingkungan Pemprov. Kaltim Tahun 2019
2	Kegiatan Sub Bidang Sosial Budaya Optimalisasi penyerapan tenaga kerja lokal pada perusahaan sektor swasta, BUMN, dan BUMD di Kalimantan Timur
3	Kegiatan Sub Bidang Penyelenggaraan Pemerintahan dan Pengkajian Peraturan Pemberian Penghargaan Panji-Panji Keberhasilan Pembangunan Kab/Kota Se-Provinsi Kaltim
4	Kegiatan Penelitian Mandiri Bidang Sosial dan Pemerintahan : - Kegiatan Kajian Hubungan Pemerintahan Desa, Kelurahan, dan Kecamatan dalam Peningkatan Kesejahteraan Rakyat - Kajian Kinerja Implementasi Program Pemberdayaan Ekonomi Perempuan di Kaltim - Kegiatan Kajian Penegakan Hukum Lingkungan dalam Pembangunan Daerah di kaltim - Kegiatan Kajian Pemetaan Sumber Daya Aparatur Desa di Kaltim/Lanjutan - Kegiatan Kajian Dana Desa, Urbanisasi, dan Kemandirian Desa/Lanjutan - Kegiatan Studi Perkembangan dan Penanganan Teroris di Kaltim
B.	Program Litbang Bidang Ekonomi dan Pembangunan
1	Kegiatan Litbang Bidang Ekonomi dan Pembangunan Sub bidang ekonomi - Kajian Peranan Badan Usaha Milik Desa (BUMDES) Dalam Peningkatan Perekonomian Masyarakat di Kabupaten Paser
2	Kegiatan Litbang Bidang Ekonomi dan Pembangunan Sub Bidang Sumber Daya Alam dan Lingkungan - Strategi pengembangan Kawasan sentra produksi perikanan di kota Bontang
3	Kegiatan Litbang Bidang Ekonomi dan Pembangunan Sub Bidang Pengembangan Wilayah, Fisik dan Prasarana - Usaha peningkatan produksi pangan pada lahan potensial dan pemnafaatan lahan kritis di Provinsi Kalimantan Timur.
4	Kegiatan Penelitian Mandiri Bidang Ekonomi dan Pembangunan - Identifikasi Kemacetan Arus Lalu Lintas Di Kota Samarinda - Analisa Nilai Tambah Produk Pertanian Di Kalimantan Timur - Upaya Khusus Sapi Indukan Wajib Bunting (Siwab) Di Kaltim Guna Mendukung Swasembada Daging - Analisis Pengelolaan Keuangan Daerah di Provinsi Kalimantan Timur - Analisis Peramalan Jumlah Permintaan Darah di Samarinda
C.	Program Litbang Bidang Inovasi dan Teknologi
1	Kegiatan Sub Bidang Inovasi Teknologi - Inventarisasi Inovasi dan Pengembangan Teknologi
2	Kegiatan Sub Bidang Difusi Inovasi dan Penerapan Teknologi - Inovasi kompilasi peta pertambangan batu bara di kaltim
3	Kegiatan Sub Bidang Diseminasi Kelitbangan
4	Kegiatan Penelitian Mandiri Bidang Inovasi dan Teknologi - Strategi Pengembangan Inovasi Pengembangan Industri Perikanan di Kota Bontang

**RENCANA KEGIATAN PENELITIAN DAN PENGEMBANGAN
BALITBANGDA PROV. KALTIM TAHUN 2021**

NO.	JUDUL KEGIATAN
A.	Program Litbang Bidang Sosial dan Pemerintahan
1	Kegiatan Sub Bidang Kependudukan, Pemberdayaan Masyarakat dan Desa
	a. Penilaian Perangkat Daerah Terbaik Di Lingkungan Pemprov. Kaltim Tahun 2020
	b. Kegiatan Quick Research terhadap isu actual
	c. Kajian Optimalisasi Pemberian Beasiswa Kaltim Tuntas Untuk Meningkatkan Kesejahteraan Masyarakat Pedesaan
2	Kegiatan Sub Bidang Sosial Budaya
	a. Penghargaan Panji-Panji Keberhasilan Pembangunan Kaltim
	b. Fasilitasi Kegiatan Pokja Litbang Bunda PAUD Provinsi Kaltim
3	Kegiatan Sub Bidang Penyelenggaraan Pemerintahan Dan Pengkajian Peraturan
	a. Penelitian Optimalisasi Kinerja Badan Usaha Milik Daerah Provinsi Kalimantan Timur
	b. Penelitian optimalisasi asset Pemprov Kalimantan Timur yang sudah dihapuskan
B.	Program Litbang Bidang Ekonomi Dan Pembangunan
1	Analisis Konektivitas Pembangunan antar kabupaten/kota dalam mendukung IKN
2	Analisis Kontribusi Pemanfaatan SDA terhadap Perolehan Pendapatan Aset Daerah di Prov. Kaltim
3	Reklamasi Lubang Tambang di Provinsi Kalimantan Timur
C.	Program Litbang Bidang Inovasi Dan Teknologi
1	Kegiatan Sub Bidang Inovasi Teknologi
	a. Penjaringan Peserta Inovasi Kreativitas Pelayanan Perangkat Daerah (Pepes Ikan Peda)
2	Kegiatan Sub Bidang Difusi Inovasi Dan Penerapan Teknologi
	- Pembentukan Tim fasilitasi Hak Kekayaan Intelektual - Kajian Ekonomi Pendirian The Buluminung Nuclear Industry Science Techno Park (BNISTP)
3	Kegiatan Sub Bidang Diseminasi Kelitbang
	a. Diseminasi Hasil Penelitian Mandiri Balitbangda Prov. Kaltim
4	Kegiatan Penelitian Mandiri Bidang Inovasi Dan Teknologi
	a. Inovasi Pemanfaatan Lubang Bekas Tambang Batubara sebagai Tempat Pembuangan Akhir Ibu Kota Negara (IKN) Baru.

BAB V

PENUTUP

Kami menyadari sepenuhnya masih banyak kekurangan dan kelemahan didalam melaksanakan tupoksi dengan baik dan benar, oleh karena itu untuk tertib administrasi, tertib peraturan dan tertib pelaksanaannya mohon masukan dan saran agar kami dapat memperbaikinya.

Semoga profil ini paling tidak dapat memberikan gambaran koreks Badan ini kepada semua pihak, dan terima kasih.